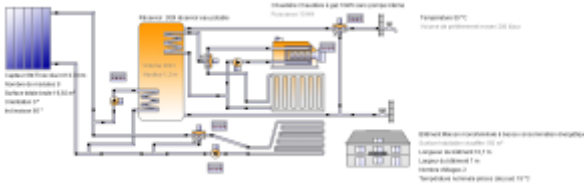

Rapport résumé

	<p>Ce rapport a été créé par: Pierre Amet</p> <p>Chemin des Serres, 04170 Saint André les Alpes, FR</p>
Variante (Eau chaude sanitaire , Chauffage d'espace)	Projet LAFOND04-2
	<p>saint-andré les alpes Position: Libre Pays: France Longitude: 6,35° Latitude: 44° Altitude: 940 m Température externe moyenne 10,3 °C Rayonnement champs capteurs: 31146 kWh/Année Champ de capt. (vers le sud) Orientation: 0° Inclinaison: 65°</p>
	<p>Installation solaire (modèle Vela Solaris prédéfini) benj04-2</p> <p>Installation</p> <p>Surface capteurs: 19.92 m² Surface absorbeur totale: 18.0 m² Volume du réservoir: Volume: 300 l Puissance des chauffages d'appoint: Puissance: 10 kW Longueur de toute la tuyauterie: Longueur : 39 m (23 Tuyaux)</p>
Demande de consommation	Besoin énergétique est couvert
Energie finale totale distribuée à l'installation de référence (combustible et énergie électrique du réseau consommés)	-
Energie finale totale distribuée à l'installation solaire (combustible et énergie électrique du réseau consommés)	4762,7 kWh/Année
Taux d'énergie solaire au système (nette)	71,3 %
Taux de couverture solaire eau chaude (SFnHw)	76,7 %
Taux de couverture solaire bâtiment (SFnBd)	66,9 %
Economie annuelle de combustible	887,5 m ³ : [Gaz naturel H] Chaudière à gaz 10kW sans pompe interne
Economie annuelle d'énergie	9318,7 kWh: Chaudière à gaz 10kW sans pompe interne
Réduction annuelle d'émission de CO2	2158,1 kg: [Gaz naturel H] Chaudière à gaz 10kW sans pompe interne
Rendement total champ capteurs	8387 kWh/Année
Rendement champ capteurs par superficie brute	421 kWh/m ² /Année
Rendement champ capteurs par superficie ouverture	466 kWh/m ² /Année
Demande de consommation	Besoin énergétique est couvert
Composants/matériaux définis par l'utilisateur	Pour la simulation, 1 élément défini par l'utilisateur est employé.
Eclaircissements	http://www.polysun.ch/

Vue d'ensemble de l'installation

Données météo

Propriétés	Valeur, unité	Propriétés	Valeur, unité
Température externe	10,3 °C	Température externe moyenne-24-h	10,3 °C
Rayonnement global	1540 kWh/m ²	Rayonnement diffus	544,1 kWh/m ²
Rayonnement thermique	2545,9 kWh/m ²	Vitesse du vent	3,04 m/s
Humidité de l'air	58,9 %	Température extérieure en principe	-9 °C
Rayonnement direct normal	1993,6 kWh/m ²		

Définition des consommateurs

Consommateur	N. cat.	Désignation	Description	Température nominale	Consommation énergétique
Présence	1	toujours présent	Jours de présence: 365	-	-
Besoin en eau chaude	1	Constant	202,1 l/d	50 °C	3183,6 kWh/Année
Bâtiment	2	Maison monofamiliale à basse consommation énergétique	Surface habitable chauffée: 150 m ²	19 °C/Année	6970,8 kWh/Année

Définition du système solaire

Elément	N. cat.	Désignation	Propriétés, Valeur, unité
Capteur	11	8x GM Tinox dia int 10.7mm	Surface totale brute: 19,92 m ² , Source des données: u136119, Surface absorbeur totale: 18 m ² , Orientation: 0°, Inclinaison: 65°
Chaudière	118	Chaudière à gaz 10kW sans pompe interne	Puissance: 10 kW, Rendement: 90%
Tube 26	25	Tube acier 300x7.5	-
Réservoir 2	564	300l réservoir eau potable	Volume: 300 l, Epaisseur isolation: 80 mm
Réglage de la pompe du circuit solaire 3			Température maximale du réservoir: 90 °C, Différence de température de mise en marche: 6 dT(°C), Différence de température d'arrêt: 2 dT(°C), Définition du débit nominal: Débit spécifique
Réglage du chauffage d'appoint			Référence pour les sondes température 1: Valeur variable, Durée de fonctionnement minimum: 0 min., Durée d'arrêt minimum: 0 min.
Réglage vanne mélangeuse 1			Définition de la température nominale: Valeur variable, Variation de température: 2 dT(°C)
Réglage vanne mélangeuse 2			Définition de la température nominale: Valeur variable, Variation de température: 0 dT(°C)
Réglage de la pompe du circuit solaire 4			Température maximale du réservoir: 24 °C, Différence de température de mise en marche: 6 dT(°C), Différence de température d'arrêt: 2 dT(°C), Définition du débit nominal: Débit spécifique

Présentation des résultats

Taux d'énergie solaire au système (nette)

Symbole	Unité	Année	Jan	Fév	Mar	Avr	Mai	Jun	Jul	Août	Sep	Oct	Nov	Déc
SFn	%	71,3	49,8	55,9	88,8	79,9	79,4	84,3	91,8	95,5	92,1	86,9	79,2	33,7
Qsol	kWh	8387	705	638	834	704	737	640	669	651	857	746	631	574
Qaux	kWh	3378	710	503	105	177	191	119	60	31	73	113	165	1132
Qdem	kWh	10154	1278	1007	808	749	804	635	589	547	794	716	680	1547
Qdef	kWh	15	1	1	1	1	1	1	1	1	1	1	1	1

SFn: Taux d'énergie solaire au système (nette), Qsol: Énergie solaire au système, Qaux: Énergie supplémentaire au système, Qdem: Besoin énergétique, Qdef: Déficit énergétique

Taux d'énergie solaire au système (nette) [%]

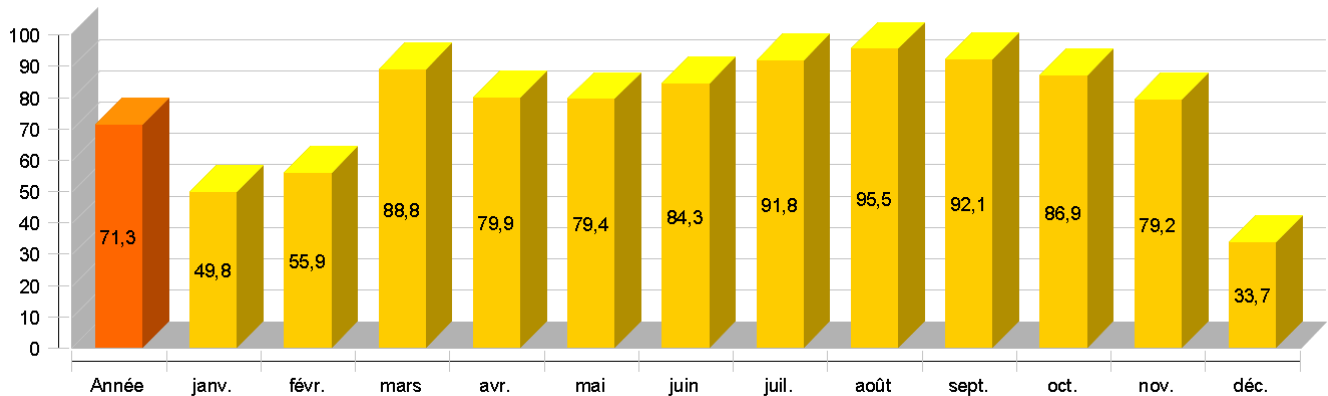

Rendement solaire et énergie supplémentaire [kWh]

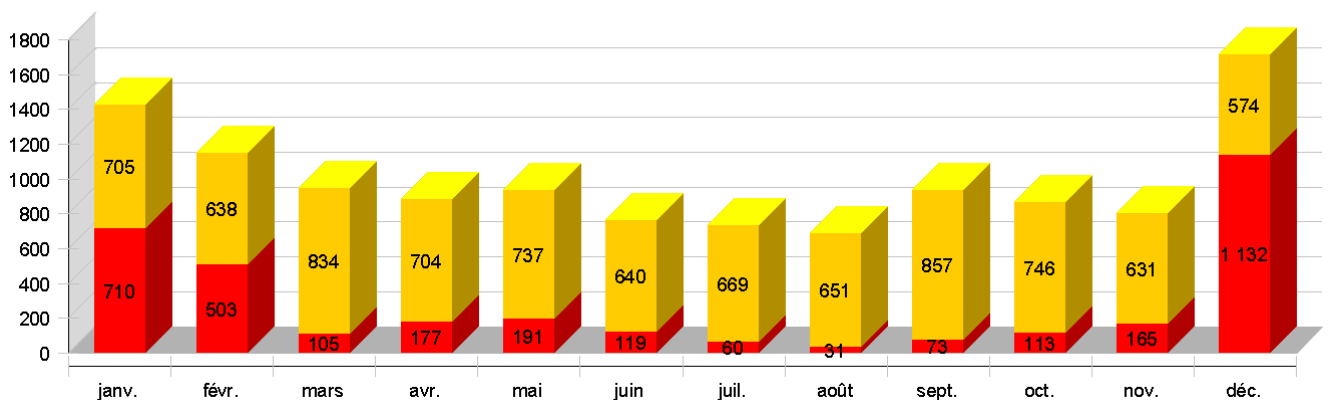

Température maximale journalière du capteur [°C]

